

KRAJSKÝ ÚŘAD PLZEŇSKÉHO KRAJE
ODBOR ŽIVOTNÍHO PROSTŘEDÍ, ODDĚLENÍ LESNICTVÍ A MYSLIVOSTI
pod záštitou náměstka hejtmána pro oblast životního prostředí a zemědělství
Ing. Josefa Bernarda

Vás zve na seminář

AKTUÁLNÍ PROBLEMATIKA LESNÍHO HOSPODÁŘSTVÍ - FINANČNÍ PŘÍSPĚVKY

STŘEDA 16. 3. 2022

Útušice, Restaurace „Na Návsi“ - sál

**SEMINÁŘ PRO VLASTNÍKY LESŮ, ODBORNÉ LESNÍ HOSPODÁŘE,
PRACOVNÍKY STÁTNÍ SPRÁVY LESŮ A LESNICKOU VEŘEJNOST**

Cíl semináře:

Seznámení s finančním příspěvkem na podporu adaptace lesních ekosystémů na klimatickou změnu.

Program:

08:30 – 09:00 **Prezentace**

09:00 – 09:10 **Zahájení semináře**

Ing. Stanislav Polák, KÚPK, OŽP, Oddělení lesnictví a myslivosti

09:10 – 10:00 **Nové právní předpisy v LH, kůrovcová kalamita v Plzeňském kraji**

Novely právních předpisů v souvislosti s poskytováním finančních příspěvků.

Ing. Radek Vojtíšek, KÚPK, OŽP, Oddělení lesnictví a myslivosti

Ing. Martin Bůžek, KÚPK, OŽP, Oddělení lesnictví a myslivosti

10:00 – 11:00 **Novela NV č. 30/2014 Sb. - příspěvky na hospodaření v lesích**

Aktuální informace o poskytování finančních příspěvků na hospodaření v lesích dle NV v PK.

Ing. Roman Sýkora, KÚPK, OŽP, Oddělení lesnictví a myslivosti

Jana Černá, KÚPK, OŽP, Oddělení lesnictví a myslivosti

11:00 – 11:15 **Čerpání finančních příspěvků**

Čerpání FP na hospodaření v lesích dle NV č. 30/2014 Sb. a FP na zmírnění dopadů kůrovcové kalamity.

Ing. Karel Novák, KÚPK, OŽP, Oddělení lesnictví a myslivosti

11:15 – 11:30 **Přestávka**

11:30 – 12:45 **Zásady na podporu adaptace lesních ekosystémů na klimatickou změnu**

Informace o podávání žádostí a poskytování finančních příspěvků dle uvedených Zásad (program T).

Ing. Tomáš Smejkal, Ministerstvo zemědělství

12:45 – **Diskuse**

13:00 **Oběd (viz organizační pokyny)**

Organizační pokyny

Oběd

Pro účastníky semináře bude zajišťován oběd (vepřový řízek, brambor).

Cena oběda 110 Kč. Hradit bude každý účastník samostatně.

Požadavek na zajištění oběda je nutné předem závazně nahlásit v termínu do 10. 3. 2022 do 10:00 hodin na odkazu uvedeném v zasláném e-mailu.

Parkování

Pro účastníky semináře budou k parkování vyhrazeny plochy vyznačené v mapě (viz následující strana).

Plochu před restaurací k parkování **NEPOUŽÍVAT!**

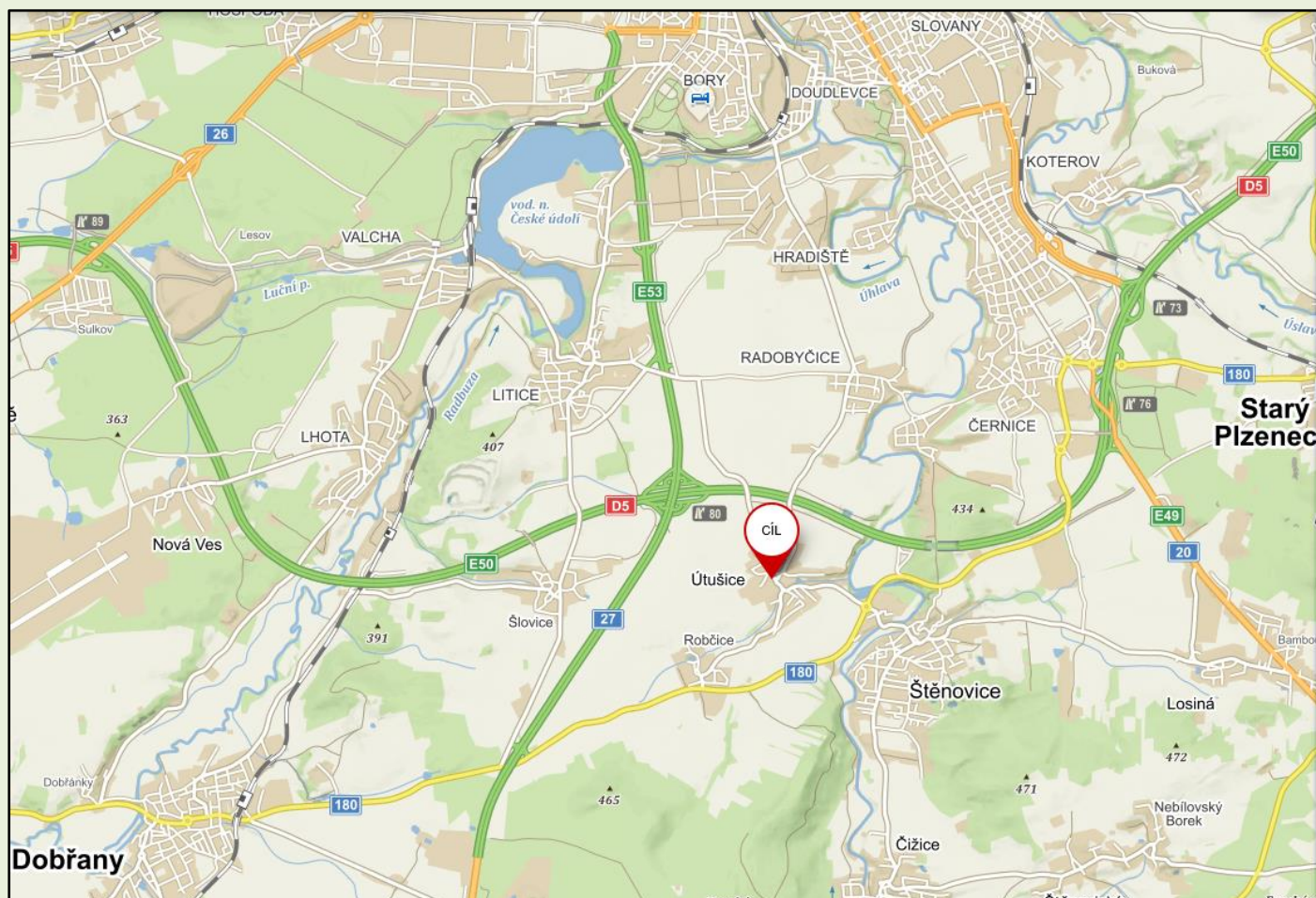

Seminář 16. 3. 2022 Útušice (příjezd a parkování)

